

PINTURAS & NEGOCIOS

INDICADORES A
JULIO 2021

INDICADORES A JULIO 2021

1) Evolución de las ventas en pinturerías de CABA y GBA en pesos (\$)

La variación porcentual de la facturación es tomada en pesos con respecto al mismo mes del año anterior.

PERIODO	MES	ACUMULADO ANUAL
JULIO 2020	32,21%	23,86%
AGOSTO 2020	52,01%	31,21%
SEPTIEMBRE 2020	53,58%	30,36%
OCTUBRE 2020	86,04%	41,00%
NOVIEMBRE 2020	73,78%	47,56%
DICIEMBRE 2020	66,92%	45,86%
ENERO 2021	45,75%	45,75%
FEBRERO 2021	53,44%	50,34%
MARZO 2021	138,21%	71,70%
ABRIL 2021	302,24%	107,03%
MAYO 2021	67,16%	97,52%
JUNIO 2021	62,29%	94,10%

Fuente: CAPIN, Cámara Argentina de Pinturerías.

INDICADORES A JULIO 2021

2) Índice Construya

Julio 2020 - Junio 2021

MES	ÍNDICE CON ESTACIONALIDAD	VARIACIÓN % INTERANUAL	VARIACIÓN % ANUAL ACUMULADA
JULIO 2020	354,4	13,6%	-20,7%
AGOSTO 2020	344,3	2,3%	-17,5%
SEPTIEMBRE 2020	384,2	18,5%	-13,2%
OCTUBRE 2020	414,8	15,8%	-9,8%
NOVIEMBRE 2020	380,6	13,5%	-7,5%
DICIEMBRE 2020	314,4	18,1%	-5,7%
ENERO 2021	332,1	24%	N/A
FEBRERO 2021	323,0	25,2%	24,6%
MARZO 2021	363,3	103,7%	44,6%
ABRIL 2021	359,5	366,6%	76,4%
MAYO 2021	336,6	58,9%	72,7%
JUNIO 2021	371,5	29,3%	62,9%

Mide el nivel de actividad de once empresas representativas del mercado de la construcción. Está realizado con los valores que surgen de las ventas de las empresas que conforman el Grupo y se publica mensualmente.

Fuente: Grupo Construya

3) Indicador Sintético de la actividad de la construcción (ISAC):

Enero 2020 - Mayo 2021

Indicador sintético de la actividad de la construcción (ISAC). Serie original, desestacionalizada y tendencia-ciclo, base 2004=100, en números índice y variación porcentual.

Periodo	Índice serie original			Índice serie desestacionalizada		Índice serie tendencia-ciclo	
	ISAC nivel general	Variación porcentual		ISAC nivel general	Variación porcentual respecto al mes anterior	ISAC nivel general	Variación porcentual respecto al mes anterior
		respecto al mismo mes del año anterior	acumulada del año respecto a igual acumulado del año anterior				
	Números índice	%	%	Números índice	%	Números índice	%
2020 Enero	143,3	-13,5	-13,5	150,7	-1,1	148,6	-4,7
Febrero	132,1	-22,1	-17,8	154,3	2,4	142,3	-4,2
Marzo	96,5	-47,1	-28,2	93,3	-39,5	138,1	-3,0
Abril	42,3	-76,2	-40,4	47,8	-48,8	136,5	-1,2
Mayo	97,6	-48,5	-42,2	104,3	118,2	137,8	1,0
Junio	143,8	-14,7	-37,8	147,4	41,4	141,8	2,9
Julio	163,3	-12,9	-34,0	159,1	7,9	147,8	4,2
Agosto	164,8	-17,6	-31,7	157,3	-1,2	154,8	4,7
Septiembre	179,7	-3,8	-28,5	162,9	3,6	162,0	4,6
Octubre	187,9	-0,9	-25,7	169,2	3,9	168,7	4,2
Noviembre	190,0	6,2	-22,8	181,3	7,2	174,6	3,5
Diciembre	180,8	27,4	-19,5	188,6	4,0	179,5	2,8
2021 Enero	176,6	23,3	23,3	195,2	3,5	183,0	2,0
Febrero	162,0	22,7	23,0	187,7	-3,8	185,0	1,1
Marzo	190,7	97,7	42,4	185,5	-1,2	185,2	0,1
Abril	178,1	321,1	70,8	180,4	-2,7	183,5	-0,9
Mayo	166,8	70,9	70,9	175,1	-3,0	180,1	-1,8

Fuente: INDEC, Dirección Nacional de Estadísticas y Precios de la Producción y el Comercio, Dirección de Estadísticas del Sector Secundario.

Enero 2012 - Mayo 2021

Indicador sintético de la actividad de la construcción (ISAC). Serie original, desestacionalizada y tendencia-ciclo, base 2004=100, en números índice.

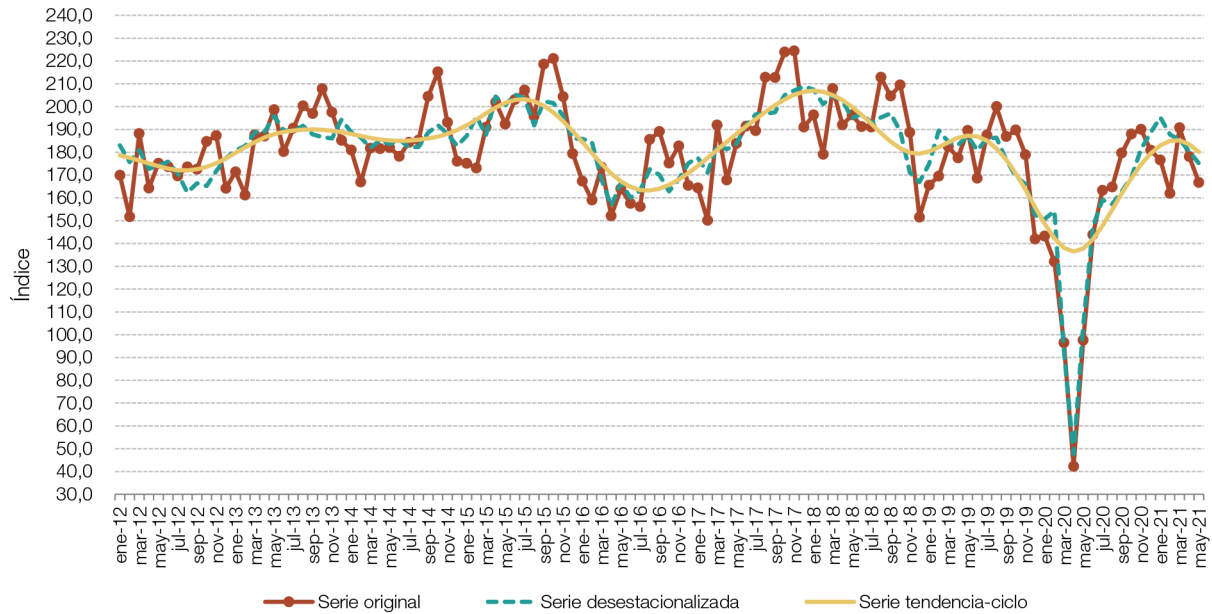

Fuente: INDEC, Dirección Nacional de Estadísticas y Precios de la Producción y el Comercio, Dirección de Estadísticas del Sector Secundario.

4) Superficie autorizada por los permisos de edificación

Superficie autorizada por los permisos de edificación, en metros cuadrados y variación porcentual.
Enero 2020 - Abril 2021

Período	Superficie autorizada	Variación porcentual		
		respecto al mismo mes del año anterior	acumulada del año respecto a igual acumulado del año anterior	
	m ²		%	
2020	Enero	655.656	12,0	12,0
	Febrero	558.175	-18,6	-4,5
	Marzo	472.081	-12,5	-6,9
	Abril	74.557	-89,8	-30,7
	Mayo	250.568	-72,1	-41,6
	Junio	423.864	-46,9	-42,6
	Julio	418.453	-50,6	-43,9
	Agosto	565.776	-26,1	-41,6
	Septiembre	432.109	-30,7	-40,5
	Octubre	528.512	-31,6	-39,6
	Noviembre	569.702	-28,1	-38,4
	Diciembre	683.186	-25,0	-37,1
2021	Enero	813.295	24,0	24,0
	Febrero	662.632	18,7	21,6
	Marzo	763.371	61,7	32,8
	Abril	819.230	998,8	73,7

Superficie autorizada por los permisos de edificación, en metros cuadrados. Enero 2020 - Abril 2021

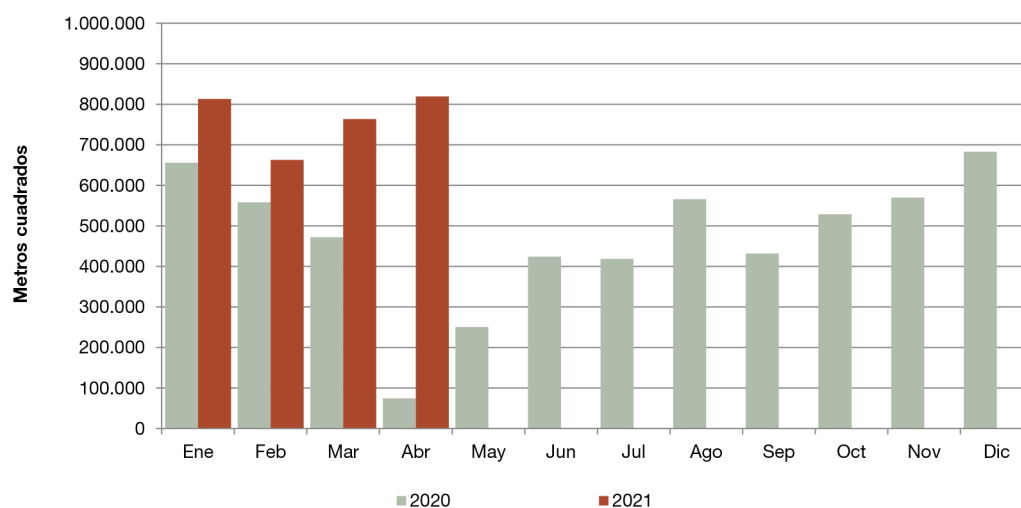

Fuente: INDEC, Dirección Nacional de Estadísticas y Precios de la Producción y el Comercio, Dirección de Estadísticas del Sector Secundario.

5) Insumos para la construcción

Serie original, en variación porcentual. **Mayo 2021**

Insumo	Variación porcentual	
	respecto al mismo mes del año anterior	acumulada del año respecto a igual acumulado del año anterior
	%	
Artículos sanitarios de cerámica	33,7	76,6
Asfalto	174,9	125,3
Cales	0,7	30,0
Cemento portland	34,8	50,8
Hierro redondo y aceros para la construcción	43,1	81,4
Hormigón elaborado	291,0	102,3
Ladrillos huecos	91,6	102,9
Mosaicos graníticos y calcáreos	168,0	76,5
Pinturas para construcción	11,1	44,3
Pisos y revestimientos cerámicos	51,6	83,3
Placas de yeso	29,6	64,1
Yeso	131,3	56,9
Resto (1)	152,1	39,8

(1) Incluye grifería, tubos de acero sin costura y vidrio plano para la construcción. No se difunden las variaciones de cada uno de ellos por separado en virtud de dar cumplimiento al artículo 10 de la ley n° 17.622, que hace referencia al secreto estadístico.

Serie original base 2004=100, en variación porcentual interanual. **Mayo 2021**

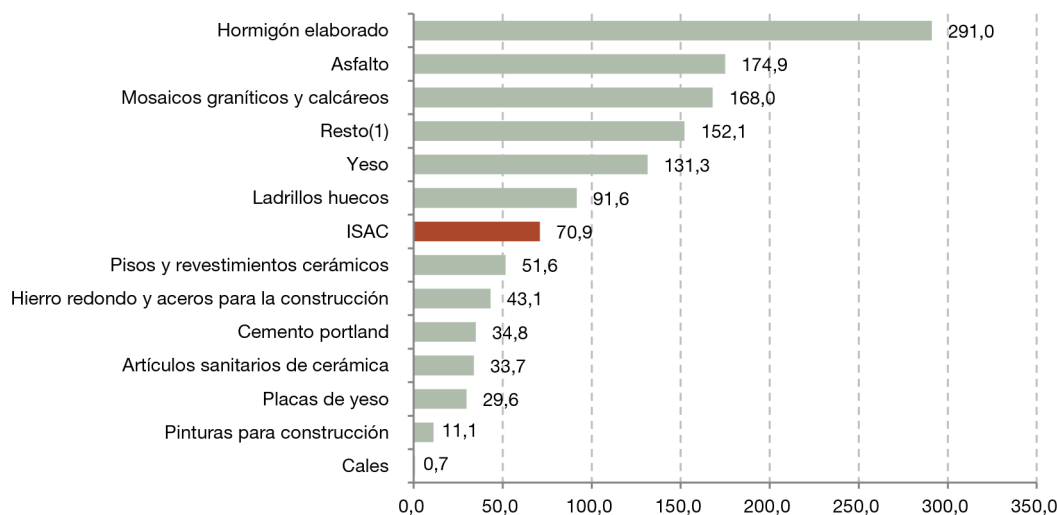

(1) Incluye grifería, tubos de acero sin costura y vidrio plano para la construcción. No se difunden las variaciones de cada uno de ellos por separado en virtud de dar cumplimiento al artículo 10 de la ley n° 17.622, que hace referencia al secreto estadístico.

Fuente: INDEC, Dirección Nacional de Estadísticas y Precios de la Producción y el Comercio, Dirección de Estadísticas del Sector Secundario.

6) Encuesta cualitativa de la construcción

¿Cómo cree que evolucionará la actividad del sector construcción durante el período **Jun 2021 - Ago 2021**?

	Empresas que realizan principalmente obras privadas	Empresas que realizan principalmente obras públicas
	%	
No cambiará	55,7	54,8
Aumentará	24,6	32,9
Disminuirá	19,7	12,3

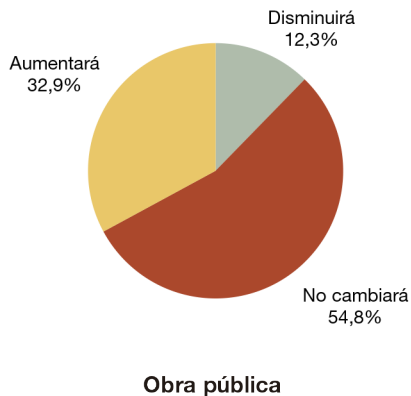
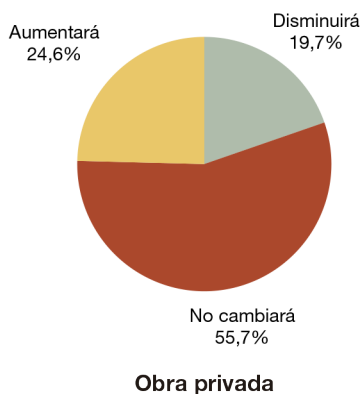

Fuente: INDEC, Dirección Nacional de Estadísticas y Precios de la Producción y el Comercio, Dirección de Estadísticas del Sector Secundario.